Firmato digitalmente da
Dino Bonadies
O = Ordine degli Ingegneri della Provincia di Perugia
T = Ingegnere
SerialNumber = TINIT-BNDDNI52M10F732M
C = IT

ARMATURA SETTI ASCENSORE A2

SEZIONE A-A - Scala 1:25

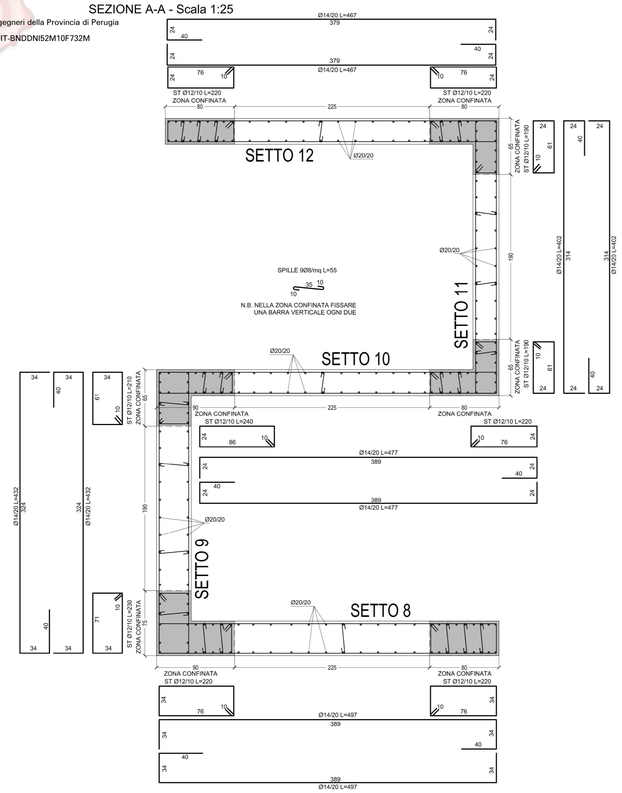

SEZIONE B-B - Scala 1:25

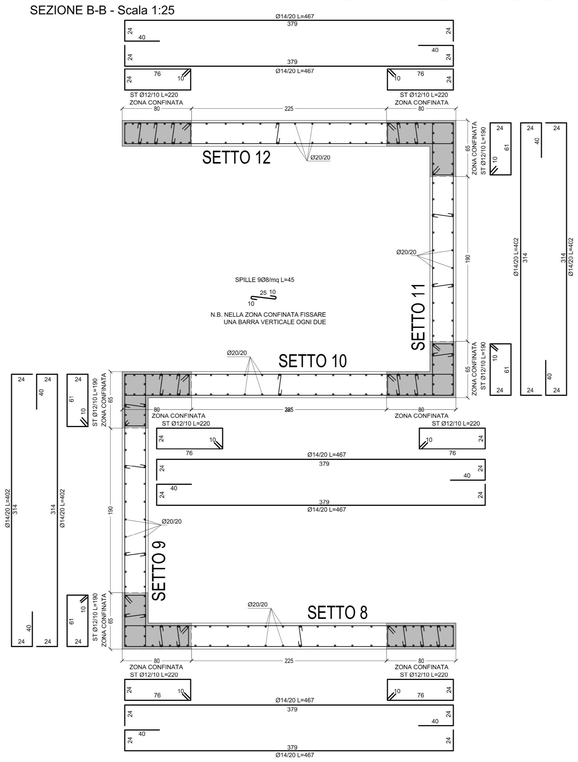

SEZIONE C-C - Scala 1:25

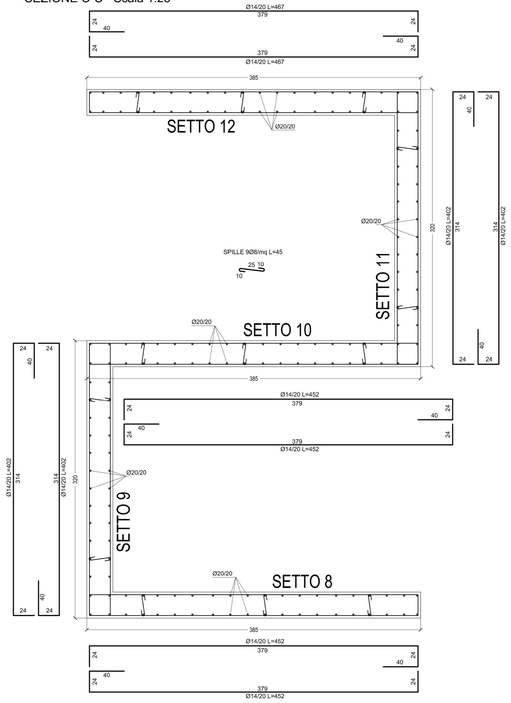

PROSPETTO SETTO 8 - Scala 1:50

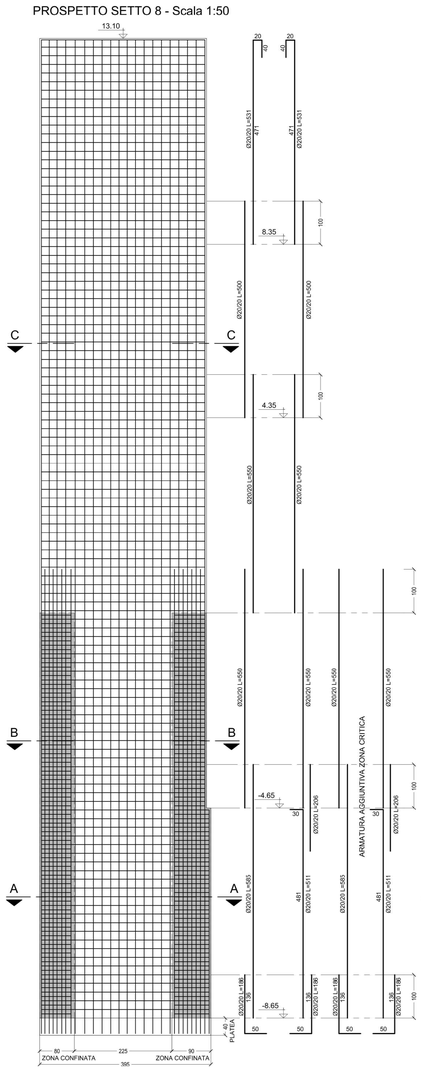

PROSPETTO SETTO 9 - Scala 1:50

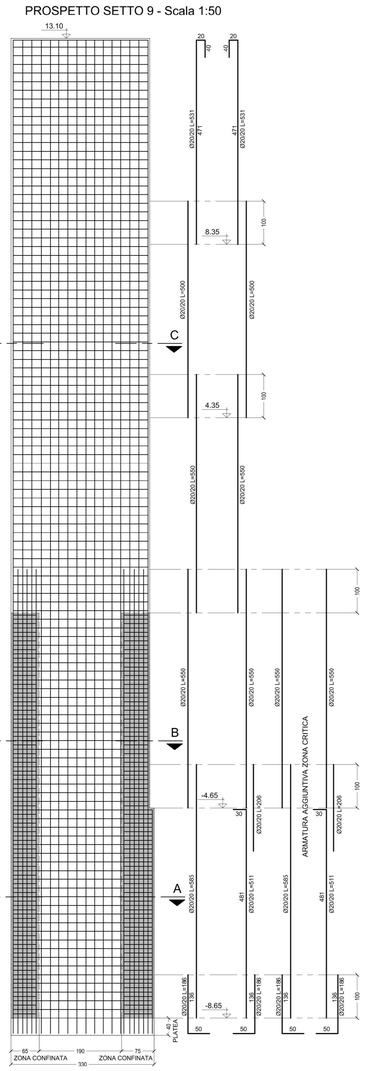

PROSPETTO SETTO 10 - Scala 1:50

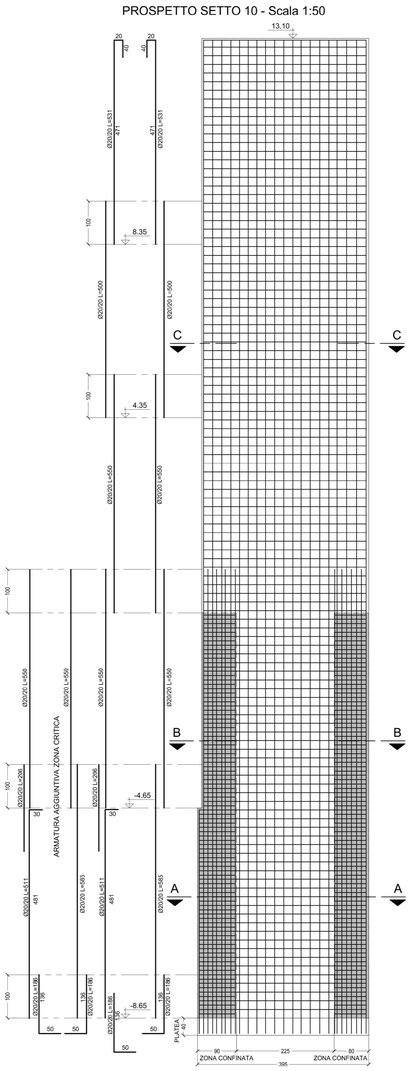

PROSPETTO SETTO 11 - Scala 1:50

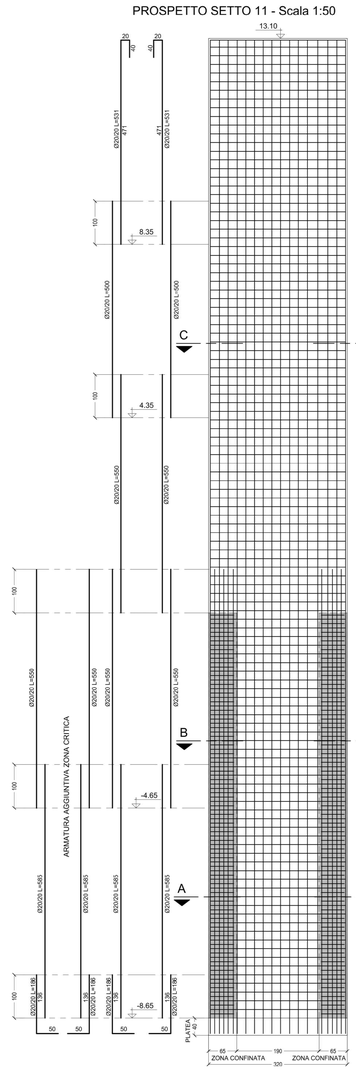

PROSPETTO SETTO 12 - Scala 1:50

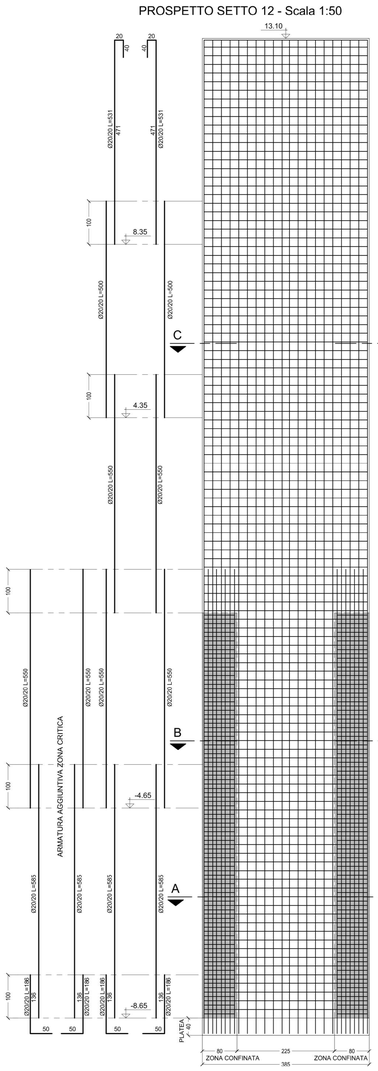

AZIENDA SANITARIA PROVINCIALE
di TRAPANI - Settore Gestione Tecnica

COMUNE di ERICE - CASA SANTA - Via Cosenza

LAVORI DI REALIZZAZIONE
DEL SERVIZIO DI RADIOTERAPIA ED AMPLIAMENTO
DELL'OSPEDALE "S. ANTONIO ABATE" DI TRAPANI
CIG: 673939330A CUP: G58I16000020005

PROGETTO ESECUTIVO

Committente:
A.S.P. di TRAPANI
Via Madonna 1 - Trapani (TP) -

Responsabile unico del procedimento:
Dott. Ing. Francesco Costa

Francesco Costa
CN: C=IT
Data: 2023.09.18 15:54:31 GMT+00:00

GRUPPO DI PROGETTAZIONE

RPA S.r.l.

CAPOGRUPPO
Integrazione prestazioni specialistiche: Ing. Dino Bonadies
Responsabile P&CM: Ing. Marco Rasmelli
Responsabile qualità: Ing. Luca Bonadies

Dott. Marco Menichini
Dott.ssa Daniela Provaci
Arch. Maurizio Crimbidi
Arch. Fabio Massimo
Arch. Stefano Galli
Arch. Alice Pezzaglia
Arch. Francesca Galli
Arch. Francesca Toscano
Arch. Viola Torboli
Arch. Massimiliano Vendilli
Ing. Nicola Arcelli
Ing. Daniele Azzanti
Ing. Alessio Bernardo
Ing. Benedetto Ceccarini
Ing. Salvatore Corlianò
Ing. Luca Di Bartolo
Ing. Marco Galasso
Ing. Giulio Galli
Ing. Luigi Iovine
Ing. Pasquale Lasperanza
Ing. Valerio Mastropiano
Ing. Alessandro Mazzeo
Ing. Mattia Provaci
Ing. Antonio Luca Russo
Ing. Giovanni Battista Sorci
Ing. Luigi Sarnicola
Ing. Numa Tondini
Ing. Viviana Valentini
P.I. Massimo Brioca
Geom. Daniele Capannelli
Geom. Giovanni Castagna
Geom. Luca Gaglianone
Geom. Carlo Rossi
Geom. Antonio Sandalgi
Geom. Stefano Piazzoli

MANDANTE
Responsabile
e CSP: Ing Ruggero Cassetta

RGM S.r.l.

Ing. Giovanni Cassetta
Ing. Giuseppe Cerovinse
Arch. Bruna Sampino
Geom. Giuseppe Cardella

Strutturali	Pratica 17014_BZD	Scala Varie
Armatura setti nucleo ascensore A2	Identificativo 04_A_STR_ar_010_B	

Rev.	Data	Motivazione	Redatto	Verificato	Approvato	Autorizzato
B	SETTEMBRE 2023	VALIDAZIONE	CAPANNELLI	PROCACCI	VALENTINI	BONADIES
A	MAGGIO 2023	PRIMA EMISSIONE	CAPANNELLI	MASTROIANNI	VALENTINI	BONADIES

Questo documento è di proprietà esclusiva. E' proibita la riproduzione anche parziale e la cessione a terzi senza la nostra autorizzazione.